

# Le Relecq



web



N°408 - Vendredi 8 décembre 2017

[www.mairie-relecq-kerhuon.fr](http://www.mairie-relecq-kerhuon.fr)

Vendredi 8 décembre à 20h30 - Astrolabe

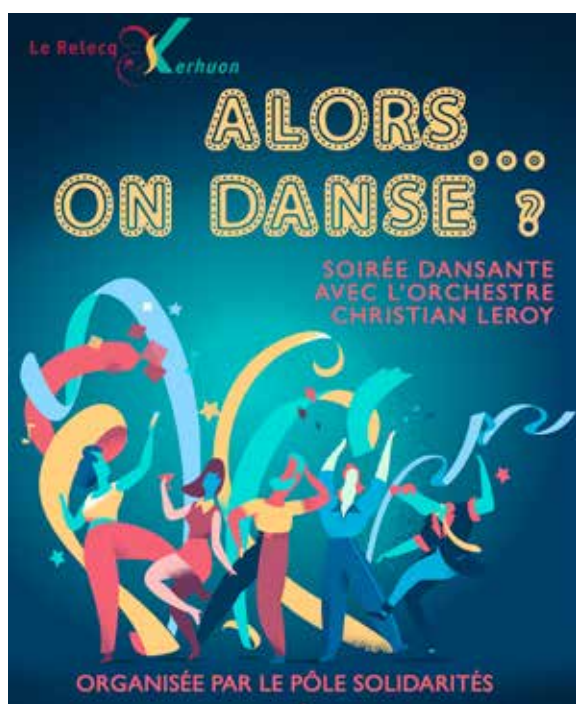

Mercredi 13 décembre à 16h  
Médiathèque François-Mitterrand

## LE MONTREUR DE CONTES

Détails en page 2

Vendredi 15 décembre à 20h30  
Auditorium Jean Moulin

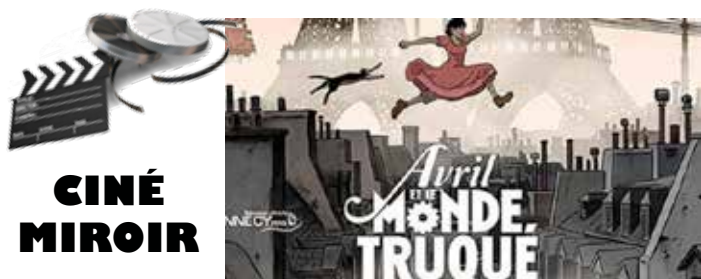

MARCHE DE NOËL  
10h à 18h

Rencontrez Le Père Noël  
Ateliers De Creation  
Demonstration De Parkour  
Atelier Sensoriel

FILLE D'HESTIA  
SPECTACLE à 17h

MANÈGE ENFANTS  
TOUT LA JOURNÉE



**Médecin de garde** : le week-end et de nuit appeler le 15 en cas d'urgence.

**Infirmer(e)s** : contactez votre cabinet habituel ou le plus proche de votre domicile.

**Pharmacie de garde** : Samedi après-midi et lundi matin : non communiqué

Nuit et jours fériés : composer le 3237

**Dépannage ERDF - Electricité** : 09.726.750.29

**Dépannage GRDF - Gaz** : 0 800 47 33 33

**Eclairage public** : service technique - 02.98.28.61.46  
le week-end, élu de service.

**EAU DU PONANT**, en cas de fuite d'eau : 02.29.00.78.78.

**MARCHE HEBDOMADAIRE** place de la Résistance :

**Traditionnel et Bio**, le vendredi de 16h à 20h

**Traditionnel** : le samedi matin

Elu de service en cas d'urgence (en dehors des horaires d'ouverture mairie) : 06.70.64.13.48



## VIE MUNICIPALE

### ÉTAT CIVIL - POPULATION

**NAISSANCES** : Dune ARZEL, 19 rue Joliot Curie/ Hugo et Martin GUÉNA 9 rue Charles Peguy / Astrid MONSEL, 1 impasse Vincent

**DÉCÈS** : Marie LE ROUX veuve FLOCH, 86 ans, 11 rue Branly / Marie-Louise FAOU épouse JEAN, 90 ans, 34 rue Camille Vallaux / Michel GOURMELON, 95 ans, 7 impasse de l'Anse / Jacques PAPIN, 80 ans, 61 rue Alexis Carrel.

### SOLIDARITÉ

**Marché de Noël**  
**Samedi 9 Décembre**  
10h-17h  
Exposition et vente de oréations  
Restauration sur place  
Animation musicale

Lieu dit « Le Carmel »  
88 bis boulevard Clemenceau  
Le Relecq Kerhuon

**SECOURS CATHOLIQUE** : La boutique située rue Le Reun est ouverte le mardi de 14h à 17h - 06 47 99 56 55.

**BRADERIE** : Mardi 12 décembre de 9h à 12h et de 14h à 17h. Vous y trouverez vêtements (adultes, enfants et bébés) et vaisselle.

**BRADERIE DU SECOURS POPULAIRE** : mercredi 20 de 18h à 19h30 et jeudi 21 de 14h à 16h. au local, rue Le Reun. Ouverte à tous.

La recette permettra d'offrir des cadeaux pour les familles bénéficiant de l'aide alimentaire.

### RESTAURATION SCOLAIRE

**Lundi 11** : Carottes râpées bio ou terrine de légumes / Filet de poisson meunière - pommes de terre vapeur / Yaourt brassé aux fruits ou yaourt nature

**Mardi 12** : Potage potimarron / Lasagnes bolognaises - salade / Duo de fruits mangue/kiwi ou ananas/orange

**Mercredi 13** : Salade d'endives / Haut de cuisse de poulet - petits pois carottes / Beignet chocolat

**Jedi 14** : Chou fleur vinaigrette ou duo de haricots verts aux graines de sésame / Cassoulet / Crème vanille ou chocolat

**Vendredi 15** : Croissillon à l'emmental ou crêpe jambon/fromage / Riz cantonais - nems / Pomme cuite aux amandes ou poire caramel.

### EMPLOI

**SERVICE EMPLOI - 02.98.28.61.44.**

### 2ÈME ÉDITION DES RENCONTRES DE L'EMPLOI DES SENIORS

**Jeudi 14 décembre**  
**9h/12h - Astrolabe**

Rencontre d'employeurs, d'agences intérim, d'associations d'aide à la recherche d'emploi. Venez avec vos CV.

### VIE ÉCONOMIQUE

**TOURISME** : Le GIP Brest terres océanes propose aux loueurs saisonniers, hôteliers, responsables d'équipements de loisirs ... un programme d'actions de professionnalisation de décembre 2017 à mai 2018. Prochain atelier « Le smartphone comme outil de découverte », le jeudi 14 décembre à Brest. Vous pouvez encore vous inscrire.

[www.brestterresoceanes-espacepro.com/les-escales-2017-2018](http://www.brestterresoceanes-espacepro.com/les-escales-2017-2018).

### MÉDIATHÈQUE François Mitterrand

#### CAFÉ LECTURE

**Samedi 9 décembre - 11h**

Venez partager vos coups de coeur du moment autour d'une boisson chaude. Quelques lectures sur le thème du voyage seront également évoquées.

#### LE MONTREUR DE CONTES

**Mercredi 13 décembre - 16h**

Partez avec Dominique Bussonais pour un tour du monde des contes. Un spectacle empreint d'humour et de sagesse. Dès 5 ans. Sur inscription.

#### CLUB JEUX VIDÉO

**Vendredi 15 décembre - 16h45**

Echanges autour de vos jeux préférés, avis, conseils et tests sur console.

Renseignements / inscriptions : 02 29 00 52 75  
[mediatheque@mairie-relecq-kerhuon.fr](mailto:mediatheque@mairie-relecq-kerhuon.fr)

### ENFANCE - JEUNESSE

**MAISON DE L'ENFANCE  
ET DE LA JEUNESSE - 02.98.28.38.38**

**ACCUEIL DE LOISIRS NOËL** : Inscriptions pour le vendredi 15 décembre.

**TICKETS SPORTS ET LOISIRS NOËL** : Inscriptions à partir du mardi 12 décembre uniquement à l'Espace Jeunes.

### VIE RELIGIEUSE

#### MESSES DU WEEK-END :

Samedi 9 : 18h à Gouesnou et ND de Tourbian.

Dimanche 10 : 10h30 à l'église.

**VEILLÉE DE L'AVEÏT** avec le groupe Fiziañs de Plouguerneau, huit musiciens et une quinzaine de choristes. Spectacle ouvert à tous, samedi 16 décembre à 20h30 à l'église (participation au chapeau).

# VIE DE LA CITÉ

## DÉCLAREZ VOS RUCHES

ENTRE LE 1<sup>ER</sup> SEPTEMBRE ET LE 31 DÉCEMBRE

- Une obligation annuelle pour tout apiculteur, dès la première colonie d'abeilles détenue
- Toutes les colonies d'abeilles sont à déclarer, qu'elles soient en ruches, ruchettes ou ruchettes de fécondation

### QUELS AVANTAGES POUR LES APICULTEURS ?



### UNE PROCÉDURE SIMPLIFIÉE DE DÉCLARATION EN LIGNE

[mesdemarches.agriculture.gouv.fr](http://mesdemarches.agriculture.gouv.fr)

## PERMANENCES

**CLCV** : Permanences juridiques au Centre Jacolot sur rendez-vous - 02 98 01 08 51.

**RELAIS ACCUEIL PARENTS ET ASSISTANTES MATERNELLES (RPAM)** - Centre Jean Jacolot - 02.98.28.29.41 : Mme Prémel-Cabic : - permanence téléphonique : mardi 8h30-12h, mercredi 13h30-16h30, vendredi 8h30-12h30 - accueil sur rendez-vous : lundi après-midi, mercredi matin, jeudi matin et mardi après-midi.

**ARCHIPEL AIDE À DOMICILE** 11 bis rue Le Reun : 02 98 28 33 88 - Du lundi au vendredi de 8h à 12h, l'après midi sur RV.

**CENTRE MÉDICO-SOCIAL (CDAS)** 12 rue Brizeux - 02.98.28.28.99 : Assistantes Sociales, Puéricultrice, Protection Maternelle Infantile (PMI), Massages bébés.

**ESPACE JEUNES KERGARET** - 02.98.28.01.92 : Point Information Jeunesse : Mardi : 16h45-18h30, Mercredi : 10h-12h et 15h-18h30, Jeudi : 16h30-18h30 et sur rendez vous de 14h à 16h30, Vendredi : 16h45-18h30, Samedi : 14h-18h.

**SERVICE EMPLOI** - 02.98.28.61.44 : ouvert le matin de 8h30/12h, et lundi, mardi et jeudi 13h30/ 17h30 - Mme Delanoë sur rendez-vous.

**MÉDIATHÈQUE François Mitterrand**

68 rue Vincent Jézéquel - 02 29 00 52 75

### HORAIRES D'OUVERTURE :

Mardi : 10h - 12h / 15h - 19h

Mercredi : 10h - 12h / 15h - 19h

Jeudi : 10h - 12h

Vendredi : 10h - 12h / 15h - 19h

Samedi : 10h - 18h / journée continue

Dimanche : 15h/18h

## POUR NOUS CONTACTER

Du lundi au vendredi de 8h30 à 12h  
et de 13h30 à 17h30.

Permanence Etat Civil le samedi de 9h à 12h

Standard/Accueil	02.98.28.14.18
Secrétariat du Maire/Secrétariat Général	02.98.28.61.35
Cabinet du Maire	02.98.28.30.00
Etat Civil	02.98.28.28.78
Elections	02.98.28.28.77
Urbanisme	02.98.28.61.43
Services Techniques	02.98.28.61.46
Comptabilité	02.98.28.61.39
Education, enfance, jeunesse, cantine	02.98.28.38.38
Service Emploi	02.98.28.61.44
Communication	02.98.28.61.30
Gestion des Salles	02.98.28.14.18
Culture	02.98.28.61.31
Sport	02.98.28.47.48
Police Municipale	02.98.28.61.42
Solidarité/CCAS/ Logement	02.98.28.44.96
SSIAD	02.98.28.38.29

## URBANISME - TRAVAUX

**DÉCLARATIONS PRÉALABLES** : FRAYSSE Agnès, 128 bd Gambetta, création de 2 ouvertures pour fenêtres / FERNANDES DE ARAUJO Nathalia Maria, 3 rue Henri Dunant, ravalement / LE DANTEC Nadine et Philippe, 22 rue Jean Jaurès, pose d'une clôture / FILY Jean-François, 2 rue Joliot Curie, construction d'un garage en limite de propriété, destruction d'un muret pour agrandir l'entrée puis pose d'un enrobé / DALARD Marie, 10 rue Lamennais, division en vue de construire.

**PERMIS DE CONSTRUIRE** : SCI L'ABRI - BIOCOOP, 9 boulevard Charles de Gaulle, construction d'une enseigne d'alimentation / PAULIUS Sylvie, rue Abbé Letty, modification du permis initial.



Pour des courts trajets écologiques et sportifs, pensez au Vélek, le vélo électrique en location.

Renseignements en Mairie  
02 98 28 14 18.

## PHOTO DE LA SEMAINE

Sortie avec «La Coulée Verte» les arbres ont livré tous leurs secrets aux participants.



Pour nous envoyer vos photos : en format jpeg ou tiff à l'adresse [info@mairie-relecq-kerhuon.fr](mailto:info@mairie-relecq-kerhuon.fr) avant le lundi 12h.

# VIE ASSOCIATIVE

## CENTRE SOCIO-CULTUREL JEAN JACOLOT

64 rue Vincent Jézéquel - 02 98 28 05 49 [www.centrejacolot.fr](http://www.centrejacolot.fr)

**ESCAPADE EN FAMILLES ET ENTRE AMIS** : Locronan, visite du marché de Noël le Samedi 16 décembre. Tarifs 6€ / adulte et 3€ / enfant. Sortie en car de 15h à 20h. Départ du parking de l'Astrolabe.

**GOÛTER CHANTÉ PARTAGÉ** ouvert à tous, mercredi 13 décembre de 15h à 17h au son de l'accordéon.

**CAFÉ SENIORS** ouvert à tous, mardi 12 décembre de 14h à 16h : « La mémoire des kerhorres ». Par le biais d'un visionnage de photographies anciennes, Jean-René Poulmarc'h nous promène dans une causerie ponctuée d'anecdotes et de témoignages sur l'histoire de notre commune, qui traversent le XXe siècle jusqu'à nos jours. L'évolution des quartiers et du territoire, de la vallée Fréville à Lossilien... Entrée libre.

**LOISIRS VOYAGES** Sortie le 16 décembre. Le matin, visite du musée de l'Amiral puis repas de circonstance à Pouldreuzic, suivi d'une promenade digestive. Nous terminerons la journée par les illuminations et le marché de Noël de Locronan. Renseignements et inscriptions 02-98-28-47-61 ou 02-98-28-26-20 ou 02-98-28-09-37. Départ garage prévu à 9h40.

**VIDE-GRENIERS** du Skol Gouren Kerhor, dimanche 8 janvier, 8h30-17h - Astrolabe. 3 € le mètre linéaire, entrée 1,5 €. Renseignements : 02.98.28.34.75 / [videgrenierssgk@yahoo.fr](mailto:videgrenierssgk@yahoo.fr)

**KERHORRE LOISIRS - RÉVEILLON DE LA SAINT SYLVESTRE** : Les inscriptions sont ouvertes : 02 98 28 48 83 - 02 98 28 10 55 ou 02 98 28 07 97 (20€ d'arrhes).

**DIMANCHE 17 DECEMBRE 2017**  
**À 15 heures**  
**Salle Astrolabe – Le Relecq-Kerhuon**  
**Concert donné par le**  
**GROUPE CHANTS DE MARINS ET DE LA MER**

**Accordage**

Au profit de l'association Les Blouses Roses 

## RETRAIT DES DOSSIERS DE DEMANDES DE SUBVENTIONS 2018

Les dossiers seront disponibles à compter du 11 décembre sur le site [www.mairie-relecq-kerhuon.fr](http://www.mairie-relecq-kerhuon.fr) ou à votre disposition au Secrétariat Général de la Mairie.

Ces mêmes dossiers devront parvenir complétés pour le jeudi **1er février 2018**, délai de rigueur.

## ATTENTION À L’AFFICHAGE SAUVAGE

Depuis le mois de septembre 2016, l'affichage commercial sauvage ainsi que tout affichage et fléchage à caractère associatif n'ayant pas reçu une autorisation du service propreté sont interdits sur l'espace public (loto, vide-greniers, kermesse, manifestation sportive, portes ouvertes des écoles ...). L'installation de fléchage provisoire est accordée facilement sous réserve du respect de quelques règles bien définies. Les équipes de propreté ont pour consigne d'enlever tout affichage non autorisé, plus particulièrement sur les axes principaux des communes afin de conserver la propreté.

Pour information, en cas de constatation de fléchage non autorisé, les contrevenants s'exposent à une facturation d'un montant forfaitaire minimal de 312,07 €, fixé par délibération du conseil de la métropole n° C 2016-12-239 du 16 décembre 2016, réévalué chaque année, visant à facturer les moyens humains et matériels mobilisés pour ces différents enlèvements.

**Pour toute demande d'autorisation ou de renseignements** : Brest métropole - Division propreté : 02 98 34 32 10 [proprete-dechets@brest-metropole.fr](mailto:proprete-dechets@brest-metropole.fr)

## RENDEZ-VOUS SPORTIFS

### CYCLISME AVEC LE GCK

Dimanche 3 : groupe 1 : n°59, 74 km - groupe 2 : n°36, 66 km - groupe 3 : n°11 bis, 55 km. Départ à 9h.

### FOOTBALL FCRK

Vendredi 8 : Vétérans : 19h45 à Kermaria pour Plouneventer

Samedi 9 : U19 : 13h30 à Kermaria pour Ploudalmézeau

U17A : 13h45 au complexe pour GJ Milizac Guilers

U17B : contre US Rochoise voir avec entraîneur pour horaire et terrain

U15A : 14h au complexe contre Landerneau

U15B : 12h30 au complexe GJ Milizac Guilers

Dimanche 10 : Seniors A : 13h30 au complexe contre Santec (synthétique)

Seniors B : 13h15 au complexe pour Irvillac

Seniors C : 11h45 au complexe contre Milizac (synthétique)

Loisirs 1 : 9h au complexe contre Dirinon

Loisirs 2 : 9h à Kermaria pour Sizun.

